hôtel beaurivage







Découverte du Cotentin et de la Normandie
CLUB VOSGIEN DU VAL DE MODER
Séjour randonnées 8J/7N
Du 19 au 26 juin 2027

847,45€/pers. (Remise partenaire incluse)
Base 20 participants minimum
Pension complète & Excursions
Avec accompagnement par 2 guides professionnels

J1 samedi 19 - ARRIVEE en soirée.
Installation dans les chambres, apéritif de bienvenue et diner.

J2 dimanche 20- AGON-COUTANVILLE- COUTANCE
Matin : La Pointe d'Agon, magnifique espace naturel protégé et classé depuis 1989. En longeant le littoral et en parcourant les dunes recouvertes d'oyats, on découvre peu à peu cet espace exceptionnel. Randonnée entre mielles, étendues sablonneuses et moutons de prés-salés. - 13 km - d 0km A/R
Déjeuner à l'hôtel Beaurivage
Après-midi: Découverte de Coutances capitale historique du Cotentin. Au départ des Vignettes, bâtie sur une colline aux flancs escarpés entre les vallées du Prépont, de la Soulle et du Bulsard, au fil des rues se dévoilent la majestueuse cathédrale Notre-Dame, l'église du quartier Saint-Pierre, la rue Quesnel-Morinière bordée d'hôtels particuliers des XVIIe et XVIIIe siècles à la reconstruction ainsi que du jardin des plantes.

J3 lundi 21 - LA HAGUE SAUVAGE
A la Journée, Surplombez les falaises du Nez de Jobourg parmi les plus hautes d'Europe, à travers la lande parsemée de fougères et d'ajoncs. Paysages sauvages et vues remarquables. Port de Goury avec son phare et sémaphore / Port Racine, plus petit port de France. Herqueville-Nez de Jobourg-Goury-Port-Racine 16.3km en aller simple ou Nez de Jobourg-Goury-Port-Racine 12km en aller simple. Panier repas d 180km A/R

J4 mardi 22 - LESSAY - GRANVILLE
Matin : La laiterie du Val d'Ay : visite des ateliers de fabrication du **camembert REO**, au lait cru moulé à la louche 1 dégustation.d 44 km A/R.
Déjeuner à l'hôtel Beaurivage
Après-midi, Rando Urbaine, Cité fortifiée par les anglais, la haute ville avec son pont-levis, ses remparts et ses vieilles demeures des 16e, 17e et 18e, ses ports. Jardins Christian Dior, située dans un remarquable jardin de falaises dominant la mer, face aux îles Anglo-Normandes. 3h - 10 km d 70KM A/R

J5 mercredi 23 - BLAINVILLE SUR MER - LE CHEMIN DE L'HUITRE
Repos chauffeur
A la journée : La richesse principale de la commune résulte de la culture des huîtres mais Blainville-sur-Mer a de nombreux autres atouts. Vous apprécierez cette charmante commune qui permet de parcourir de petites rues et chemins. 5h 15 km / 20km - d 0km A/R Panier repas

J6 jeudi 24- CABINES DE GOUVILLE - CHÂTEAU PIROU— VILLEDIEU LES POELES
Matin : Découvrez les célèbres cabines de plage sur les dunes de Gouville-sur-mer. Puis visite du **château de Pirou** du 12e siècle, l'une des rares Forteresses médiévales visible en Normandie. d 44 km A/R
Déjeuner à l'Hôtel Beaurivage
Après-midi : Cité de l'artisanat depuis le 13e siècle et principalement des objets en cuivre. Visite de la **fonderie de cloche**, dans un atelier construit en 1865 ayant conservé son sol en terre battue, ses outillages en cuivre. On y voit des compagnons fondeurs « mouler au trousseau » des cloches monumentales aux méthodes ancestrales. d 90km A/R

J7 vendredi 25 - LE CAP DE CARTERET ET HATAINVILLE
À la journée : La côte des Isles : direction le Cap Carteret et son sémaphore avec vue sur les îles anglo-normandes. Les pieds dans le sable et les yeux à l'horizon pour cette magnifique randonnée dans ce site exceptionnel. Des dunes, des dunes où l'on pourrait facilement se perdre dans ses rêveries…13 km - d 100 km A/R. Panier repas.

J8 samedi 26 - DÉPART après le petit déjeuner. (Avec Panier Repas).

Notre prix comprend : l'hébergement en chambre double, la restauration en pension complète du dîner du premier jour au déjeuner du dernier jour (eau et vin aux repas, café aux déjeuners), les visites et entrées de musées au programme, l'accompagnement des visites/randonnées par un Guide professionnel (qui sera véhiculé par vos soins) ainsi que l'animation des soirées (sauf les samedis).
Notre prix ne comprend pas : les frais de dossier (35 €), la taxe de séjour (1.05 €/jour/pers. à ce jour), l'assurance annulation (2.9 % du séjour), le supplément chambre individuelle (40 €/nuit/pers, dans la limite de 10% de votre effectif global) et le transport. Nous nous réservons le droit de modifier l'ordre des excursions.

CAP FRANCE SÉRÉNITÉ

Hôtel Beaurivage
02 33 47 03 33
contact@beaurivage-cotentin.com
www.home-cotentin.fr

hôtel beaurivage





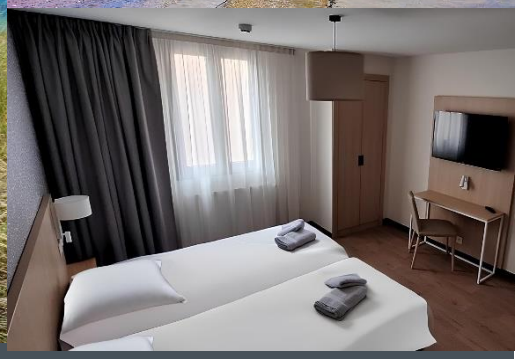

Découverte du Cotentin et de la Normandie
CLUB VOSGIEN DU VAL DE MODER
Séjour randonnées 8J/7N
Du 19 au 26 juin 2027

Options : à remplacer sur des journées déjà proposées

-LA TRAVERSEE POUR CHAUSEY + TOUR DE L'ARCHIPEL : +47€/pers

Archipel de 365 ilots à marée basse et 52 à marée haute, l'archipel la plus grande d'Europe. Découverte de l'île principale à pied. D 80 km A/R

-ILES CHAUSEY Traversée : +36.50€/pers

Notre prix comprend : l'hébergement en chambre double, la restauration en pension complète du dîner du premier jour au déjeuner du dernier jour (eau et vin aux repas, café aux déjeuners), les visites et entrées de musées au programme, l'accompagnement des visites/randonnées par un Guide professionnel (qui sera véhiculé par vos soins) ainsi que l'animation des soirées (sauf les samedis).
Notre prix ne comprend pas : les frais de dossier (35 €), la taxe de séjour (1.05 €/jour/pers. à ce jour), l'assurance annulation (2.9 % du séjour), le supplément chambre individuelle (40 €/nuit/pers, dans la limite de 10% de votre effectif global) et le transport. Nous nous réservons le droit de modifier l'ordre des excursions.

CAP FRANCE SÉRÉNITÉ

Hôtel Beaurivage
02 33 47 03 33
contact@beaurivage-cotentin.com
www.home-cotentin.fr